ITALIAN FASHION @ CPM

Mosca, 23/26 febbraio 2027



ENTE·MODA·ITALIA
EMI

EMI – Ente Moda Italia

La Moda Italiana nel mondo

EMI-Ente Moda Italia organizza fiere di moda all'estero per supportare l'espansione delle piccole-medie imprese italiane sui più importanti mercati internazionali, quelli già consolidati e quelli emergenti.

EMI-Ente Moda Italia contribuisce a valorizzare e promuovere in tutto il mondo la Moda Italiana di qualità fornendo consulenza, immagine coordinata, servizi, contatti e opportunità di sviluppo commerciale alle imprese.

EMI-Ente Moda Italia seleziona le manifestazioni internazionali più significative nei mercati più promettenti e gestisce la presenza delle imprese a questi appuntamenti.

EMI-Ente Moda Italia è una società non-profit nata nel 1983 su iniziativa del Centro di Firenze per la Moda Italiana e Confindustria Moda – Federazione Tessile e Moda che insieme promuovono anche le manifestazioni di Pitti Immagine.

Manifestazioni organizzate da EMI nel 2027

- *Seoul, Corea del Sud* — Italian Fashion Days in Korea –27/29 gennaio e 13/15 luglio
- *Mosca, Federazione Russa* — Italian Fashion @ CPM –23/26 febbraio e 7/10 settembre
- *Almaty, Kazakistan* — La Moda Italiana @ Almaty – 3/5 marzo e 29 settembre/1 ottobre
- *Hong Kong, Cina* — La Moda Italiana @ Centrestage – 8/11 settembre

ITALIAN FASHION @ CPM - *Mosca, 23/26 febbraio 2027*

DATI E INFORMAZIONI GENERALI

Sede fiera:	VDNH EXPO Exhibition Centre, Padiglione 69 - 119, Prospect Mira, Moscow
Prossima edizione:	23/26 febbraio 2027
Orari manifestazione:	10:00/18:00 orario continuato – ultimo giorno 10:00/16:00
Totale marchi:	35 brand italiani a settembre 2026, quella italiana è la collettiva europea più numerosa a CPM. In totale erano presenti oltre 700 brand provenienti da 23 nazioni.
Format espositivo:	la fiera si sviluppa in aree nazione con importante presenza Europea (Italia, Germania, Francia, Spagna, Grecia).
Target Prodotto:	abbigliamento, calzature, intimo/beachwear e accessori per Uomo, Donna, Bambino
Tipologia visitatori:	boutiques, negozi al dettaglio, catene di negozi, grandi magazzini, importatori, distributori, negozi online. La fiera è aperta solo agli operatori di settore.
Numeri visitatori:	oltre 20,000 operatori a settembre 2026, provenienti per il 72% dalla regione di Mosca, e per il 28% dalle province russe (Caucaso, San Pietroburgo, Regione del Volga, Siberia, Urali, Estremo Oriente Russo)

ENTE ORGANIZZATORE

EMI Ente Moda Italia
Via Faenza, 109 - 50123 Firenze
Tel. 055 214835
Email: firenze@emimoda.it

ENTE·MODA·ITALIA
EMI

ITALIAN FASHION @ CPM - *Mosca, 23/26 febbraio 2027*

COSTI E SERVIZI

Ente Moda Italia a Mosca coordina e gestisce la partecipazione delle aziende italiane nell'area Italian Fashion @ CPM, tra le più visitate della fiera, allestita in modo elegante e funzionale proprio per evidenziare la moda italiana all'interno del percorso fieristico.

Come partecipare: la partecipazione avviene su invito. Le nuove aziende che desiderano partecipare dovranno seguire apposito iter di ammissione compilando la Scheda di Preadesione e la documentazione richiesta.

Normative internazionali: in risposta al conflitto in Ucraina, l'Unione europea insieme ad altri Paesi tra cui USA e Regno Unito stanno via via inasprendo le sanzioni nei confronti della Russia, già oggetto di una serie di sanzioni commerciali in essere dal 2014. Il quadro sanzionatorio è in continua evoluzione, invitiamo, quindi, gli Espositori ad informarsi sulle normative vigenti adottate dai menzionati Paesi (UE – USA e Regno Unito) e impegnarsi al pieno e rigoroso rispetto di tali normative e delle relative sanzioni inflitte nei confronti della Federazione Russa tenendo a mente che le misure sono tutte valide simultaneamente, occorre dunque verificare che siano rispettate tutte le norme potenzialmente applicabili.

Costi di partecipazione

Italian Fashion@CPM - *abbigliamento, accessori, intimo e calzature Uomo/Donna/Bambino*

Costo al mq € 635,00 + Iva.

Quota di partecipazione € 505,00 + Iva

Media Fee € 200,00 + Iva

Lo stand minimo standard è di 16 mq; per ragioni di gestione degli spazi, tuttavia, alcuni stand potrebbero risultare di dimensioni inferiori

ITALIAN FASHION @ CPM - *Mosca, 23/26 febbraio 2027*

I costi di partecipazione includono:

- stand preallestito
- assistenza tecnica dei giorni di mostra
- iscrizione nel catalogo ufficiale
- promozione e servizi redazionali della manifestazione
- sorveglianza generale del padiglione

Dotazione stand standard 18 mq:

- pareti con struttura metallica disposta sui lati chiusi dello stand (mensole/appenderia)
- 1 scaffale/appenderia autoportante
- moquette
- insegna dello stand
- 1 tavolo + 3 sedie
- 1 cabina
- 1 cestino
- 1 specchio
- 1 presa elettrica
- Illuminazione

(Le dotazioni indicate sono riferite a stand di 18 mq e variano al variare delle dimensioni dello stand. I rendering sono inseriti al solo scopo illustrativo e soggetti a cambiamento)





ENTE·MODA·ITALIA
EMI

ITALIAN FASHION @ CPM - *Mosca, 23/26 febbraio 2027*

Collezioni italiane presenti nel 2026

ALESSIA MASSIMO ● ANNARITA N ● ANTONELLA ● ANTONIO ARNESANO ITALY ● ASH ● BE FLORENCE ● BIANCALANCIA ● BLANCA LUZ ● BLUKEY ● BRACCIALINI ● CAMELIA ● CLUB VOLTAIRE ● DANIELA DREI ● DONNE DA SOGNO ● ELISA CAVALETTI ● ELISA FANTI ● FRACOMINA ● FRANCESCA MERCURIALI ● GAS JEANS ● GREEN COAST ● HAVEONE ● HC ANTONELLA ● HERESIS ● IL VENTO E LA SETA ● J.B4 ● LANCASTER ● LIU JO SHOES ● LIZALU' ● MAESTA ● MALAGRIDA ● MEIMEIJ ● MILVA MI ● NORMEET ● OBLIQUE CREATIONS ● OVER/D ● PAQUITO ● PIERO MORETTI ● PROSPERINE ● RINASCIMENTO ● ROSANNA PELLEGRINI ● SANDRO FERRONE ● SHE'S SO ● TRICOT CHIC ● VALENTINO ● VIOLANTI ● VIZIO COLLEZIONE ● Z.O.E.

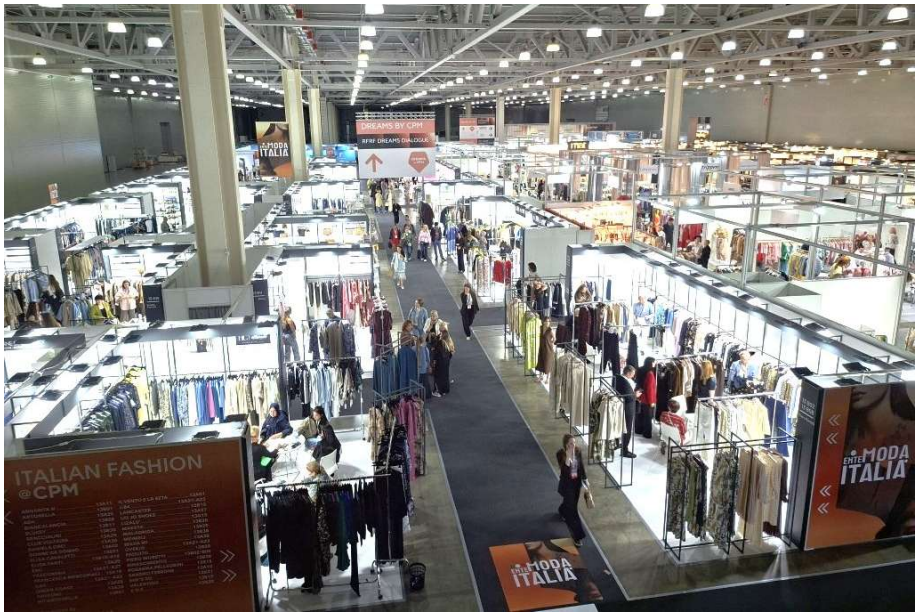
DREAMS BY CPM
ITALIAN FASHION
@CPM
ENTE MODA ITALIA


CLUB VOITAIRE
CATTERINA GROUP
ENTE MODA ITALIA




ENTE MODA ITALIA
SHE'S
SO




Braccialini
GRAZIELLA BRACCIALINI
FIRENZE





ALMATY
HONG KONG
MOSCA
SEOUL

EMIMODA.IT



Informazioni e contatti:

E.M.I. Ente Moda Italia
Via Faenza 111
50123 Firenze
T +39 055 214835
firenze@emimoda.it

CENTRO DI FIRENZE PER LA MODA ITALIANA

CONFINDUSTRIA MODA